



24.maio

LITERACIA OCEÂNICA

Dirigido a estudantes, o primeiro dia da conferência focará em atividades educacionais para aumentar a compreensão sobre a importância do mar e seus ecossistemas.

09h30 . Apresentação sobre o Geoparque Algarvensis e o novo passadiço de Armação de Pêra (CMS - DOGU)

10h30 . Observação da chegada do peixe à lota e conversa com pescadores

11h00 . Sessão de Abertura do Festival da Caldeirada e do Mar no Mercado Municipal de Armação de Pêra

11h15 . Apresentação do livro "O Tesouro do meu Avô" no auditório da Junta de Freguesia de Armação de Pêra

12h15 . Retorno às escolas para almoço

14h00 . Apresentação sobre o Geoparque Algarvensis e o novo passadiço de Armação de Pêra (CMS - DOGU)

14h30 . Observação do arranjo das redes de pesca e conversa com pescadores

15h30 . Visionamento de vídeos de mergulho de João Rodrigues no auditório da Junta de Freguesia de Armação de Pêra

16h00 . Retorno à escola

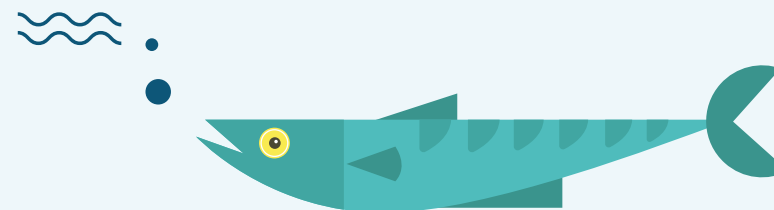

25.maio

CRIAÇÃO DO PARQUE NATURAL MARINHO DO RECIFE DO ALGARVE – PEDRA DO VALADO

Este dia da Conferência está certificado, contanto os créditos da formação para o currículo dos participantes. Os painéis são dedicados ao debate entre profissionais, professores e o público em geral, sobre as estratégias para a gestão sustentável dos recursos marinhos.

09h15
Receção aos participantes na Lota de Armação de Pêra

10h00
Sessão de Abertura
com a participação do Presidente da Associação de Pescadores de Armação de Pêra e a Presidente da Câmara Municipal de Silves

10h30
PAINEL VALORES NATURAIS PEDRA DO VALADO
Moderador: Pedro Duarte

Barbara Horta e Costa (CCMAR)
Mapeamento e monitorização da biodiversidade marinha

Sebastião Teixeira (APA) – Geologia da orla costeira e Pedra do Valado

João Silva (CCMAR) – Ervas marinhas e banco de maerl

André Carvalho (IPMA) – Recursos pesqueiros

Pausa para almoço



14h30
PAINEL VALORES SOCIOECONÓMICOS
Moderador: Pedro Duarte

André Dias (APSM) – Futuro da pesca e Mts

Manuel João Prudêncio (APAP)
Desafios e oportunidades da pesca

Ricardo Mendes FCUL da Universidade de Lisboa e Investigador do MARE ULisboa – Capacidade de carga para visitação de cetáceos

Adriana Ressurreição (CCMAR)
Regras para visitação de grutas

Ana Marçalo (CCMAR) – Interações da pesca com cetáceos, aves e tartarugas

Mafalda Rangel (CCMAR) – Articulação com cogestão da pesca do polvo

16h00 . Pausa para café

16h30
PAINEL IMPLEMENTAÇÃO, MONITORIZAÇÃO, FISCALIZAÇÃO E COGESTÃO
Moderador: Pedro Duarte

Rosa Palma (Presidente da CMS)

Emanuel Gonçalves (FOA)

Jorge Gonçalves (CCMAR)

Gonçalo Carvalho (Sciaena)

Rita Sá (ANP/ WWF PORTUGAL)

Miguel Gaspar (IPMA)

Cristina Rosa (DGRM)

18h00
Apresentação de vídeo (João Rodrigues)
Entrega dos Prémios do Concurso de Fotografia

18h45
Sessão de Encerramento
José Apolinário (Presidente da CCDR Algarve) e Rosa Palma (Presidente da CMS)

*Programa sujeito a alterações



cm-silves.pt

XXV Festival da Caldeirada e do Mar. 2024

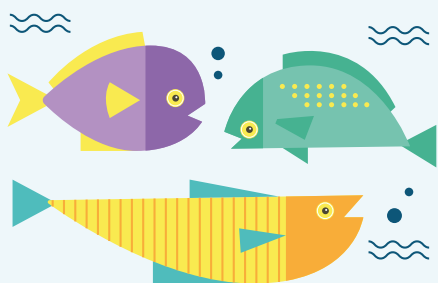

24, 25 e 26 maio

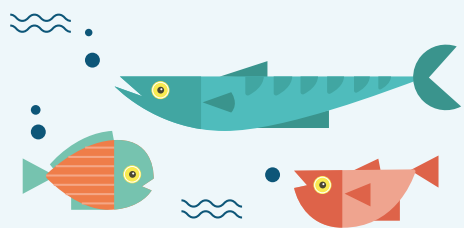

1.ª CONFERÊNCIA do Mar

Armação de Pêra

A "1ª Conferência do Mar" representa uma oportunidade única para refletir e debater estratégias que ajudem a enfrentar os desafios atuais do setor das pescas e do turismo, promovendo o Parque Natural Marinho do Recife do Algarve como um modelo de desenvolvimento sustentável.



Esta iniciativa conta com o apoio do CCMar-UALG, da Associação de Pescadores de Armação de Pêra e da Junta de Freguesia de Armação de Pêra.



Para mais informações contacte o **Setor de Educação**, da Câmara Municipal de Silves, através do telefone: **282 440 815** ou do email: **educacao@cm-silves.pt**

1.ª CONFERÊNCIA do Mar



O PARQUE NATURAL MARINHO do Recife do Algarve – Pedra do Valado

Em debate: Valores Naturais * Valores Socioeconómicos * Implementação, Monitorização, Fiscalização e Cogestão



24 e 25 maio
Armação de Pêra



cm-silves.pt